



Receta Privada de Papel

Agosto 2022

Contenido

1. Introducción.....	1
2. Requisitos.....	1
3. Configuración.....	1
3.1. Configuración de Receta Privada de Papel. General.....	1
4. Dispensación.....	2
4.1. Posibles mensajes en la verificación del CVE.....	4
5. Anulación de dispensaciones.....	5

1. Introducción.

El Consejo General de Colegios Oficiales Farmacéuticos (CGCOF), ha puesto en marcha a través de los Colegios, dentro de la Receta Electrónica Médica Privada, la verificación de las recetas de papel.

A continuación se detalla la forma de proceder.

2. Requisitos.

- Sistema operativo Windows7 o superior en los ordenadores donde se vaya a realizar dispensación de recetas privadas. No funciona en Windows XP.

3. Configuración.

3.1. Configuración de Receta Privada de Papel. General.

La verificación de la receta privada de papel es básicamente igual para la mayor parte del territorio nacional:

- **Entidad y tipo de venta:** para que se validen las recetas privadas de papel, se tiene que marcar la opción **“Verificación, Dispensación y Anulación Nodofarma”**. Esto puedes hacerlo en la entidad que ya tengas creada para los tipos de recetas de entidades privadas o crear una nueva entidad siguiendo los pasos indicados en el [Manual crear entidad y tipo de receta](#).

Recetas > Entidades aseguradoras (Carpeta Facturación)

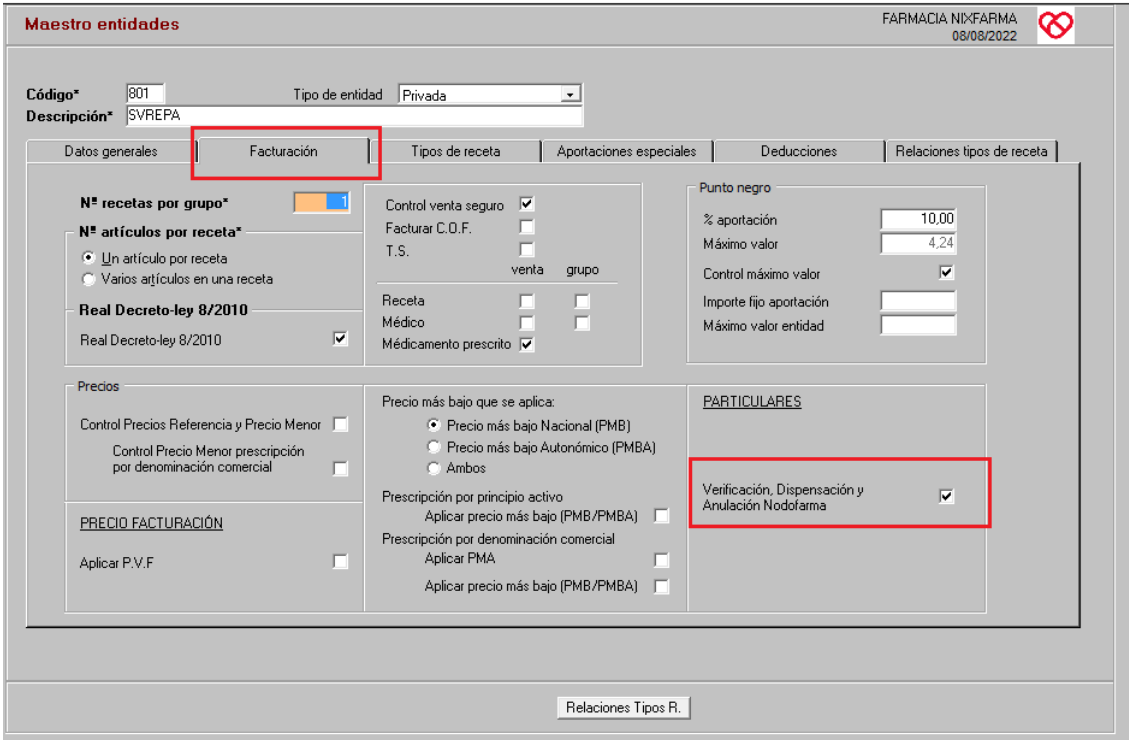

The screenshot shows the 'Maestro entidades' configuration window for 'FARMACIA NIXFARMA' on '08/08/2022'. The 'Facturación' tab is active, showing various settings:

- Código*:** 801
- Tipo de entidad:** Privada
- Descripción*:** SVREPA
- Facturación:**
 - Nº recetas por grupo* (set to 1)
 - Nº artículos por receta* (radio buttons for 'Un artículo por receta' and 'Varios artículos en una receta')
 - Real Decreto-ley 8/2010 (checkbox checked)
 - Control venta seguro (checkbox checked)
 - Facturar C.O.F. (checkbox unchecked)
 - T.S. (checkbox unchecked)
 - Receta (checkbox unchecked)
 - Médico (checkbox unchecked)
 - Medicamento prescrito (checkbox checked)
- Punto negro:**
 - % aportación: 10,00
 - Máximo valor: 4,24
 - Control máximo valor (checkbox checked)
 - Importe fijo aportación: [empty field]
 - Máximo valor entidad: [empty field]
- Precios:**
 - Control Precios Referencia y Precio Menor (checkbox unchecked)
 - Control Precio Menor prescripción por denominación comercial (checkbox unchecked)
 - PRECIO FACTURACIÓN: Aplicar P.V.F. (checkbox unchecked)
- Precio más bajo que se aplica:**
 - Radio buttons for 'Precio más bajo Nacional (PMB)', 'Precio más bajo Autonómico (PMBA)', and 'Ambos'.
 - Prescripción por principio activo: Aplicar precio más bajo (PMB/PMBA) (checkbox unchecked)
 - Prescripción por denominación comercial: Aplicar PMA (checkbox unchecked), Aplicar precio más bajo (PMB/PMBA) (checkbox unchecked)
- PARTICULARES:**
 - Verificación, Dispensación y Anulación Nodofarma (checkbox checked)

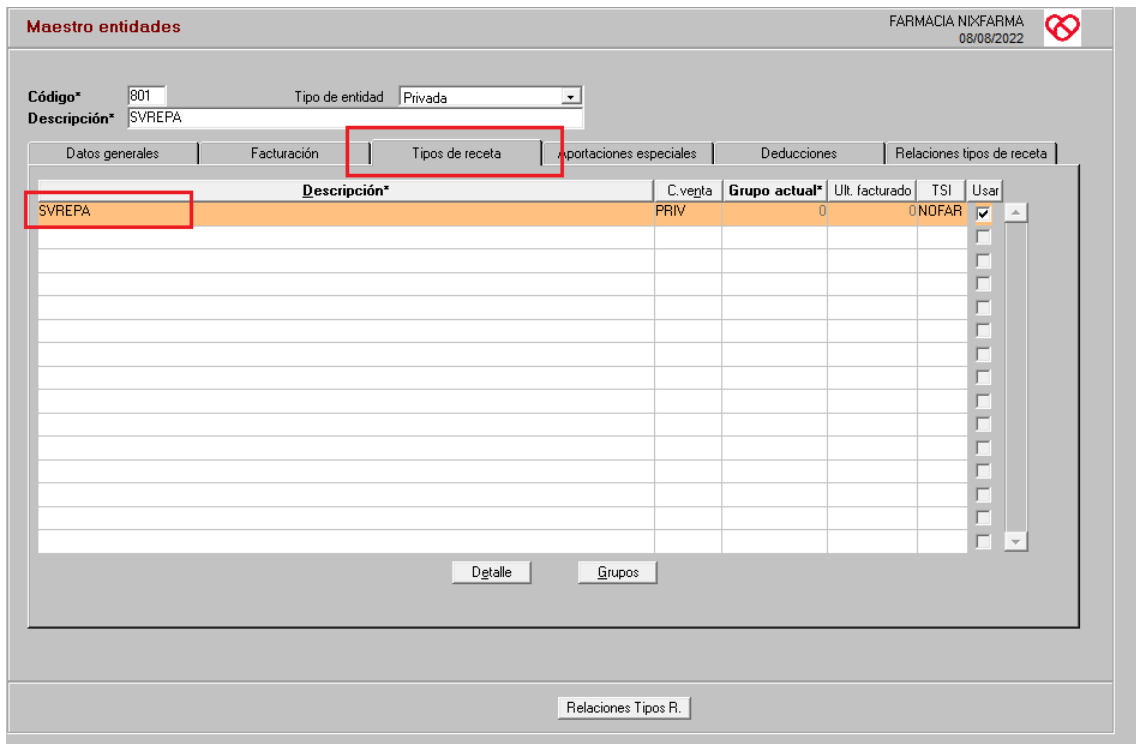

4. Dispensación

La dispensación de Receta Privada de papel se realiza desde la pantalla ventas.

Ventas > Ventas

- Seleccionar el tipo de receta. (Según lo que se tenga configurado)

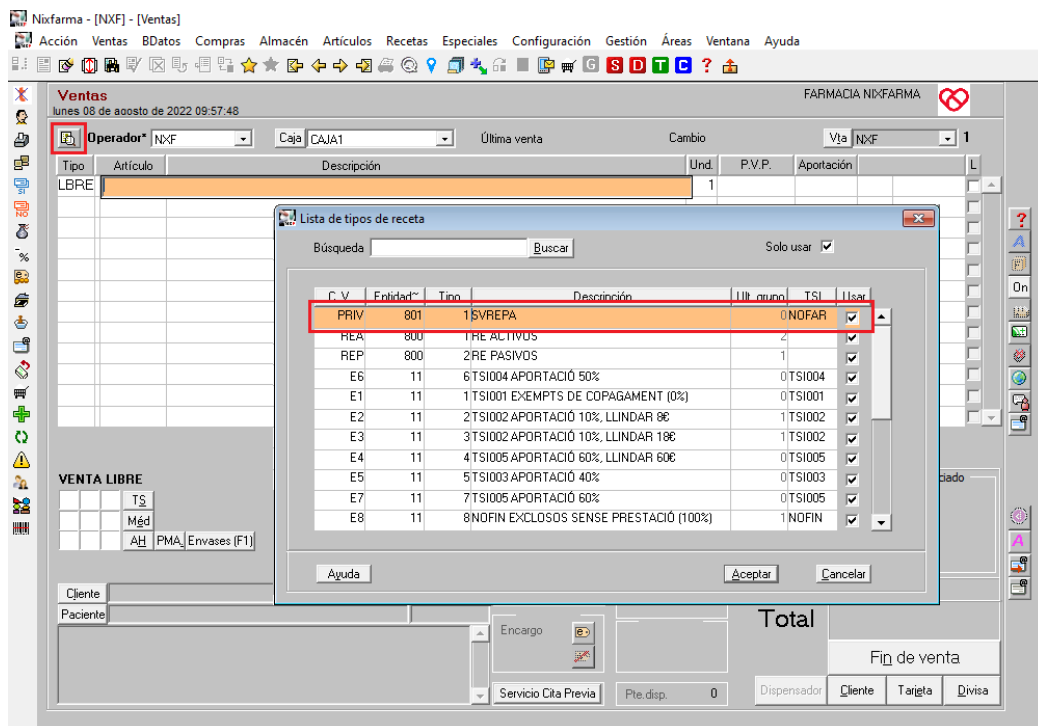

- Indicar el artículo a dispensar. (Leer datamatrix o indicarlo manualmente)

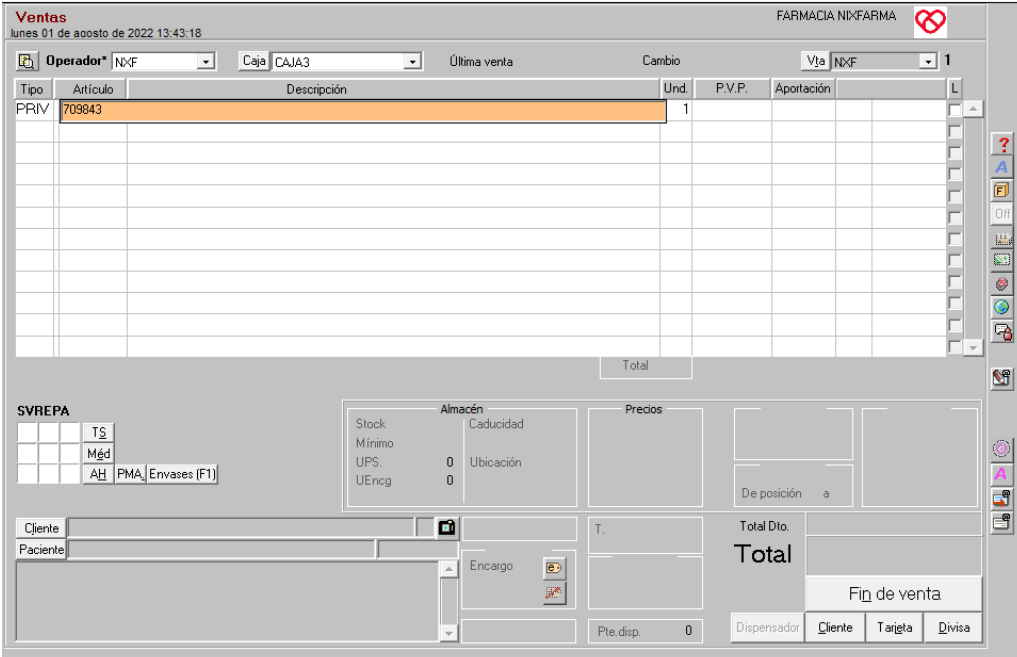

Ventas FARMACIA NIXFARMA

lunes 01 de agosto de 2022 13:43:18

Operador* NXF Caja CAJA3 Última venta Cambio Vta NXF 1

Tipo	Artículo	Descripción	Und	P.V.P.	Aportación	L
PRIV	709843		1			

Total

SVREPA

Almacén: Stock, Mínimo, UPS, UEncg; Caducidad, Ubicación

Precios: P.M.A., P.M.B., P.Menor, P.Ref.

Ciente, Paciente, Encargo, Pte. disp. 0

Total Dto. Total

Fin de venta

Dispensador, Cliente, Tarjeta, Divisa

- Aparece una ventana pequeña donde se deberá indicar el CVE (Código de Verificación) para consultar la validez de la receta antes de dispensarla. En caso de que la receta sea válida se podrá dispensar.

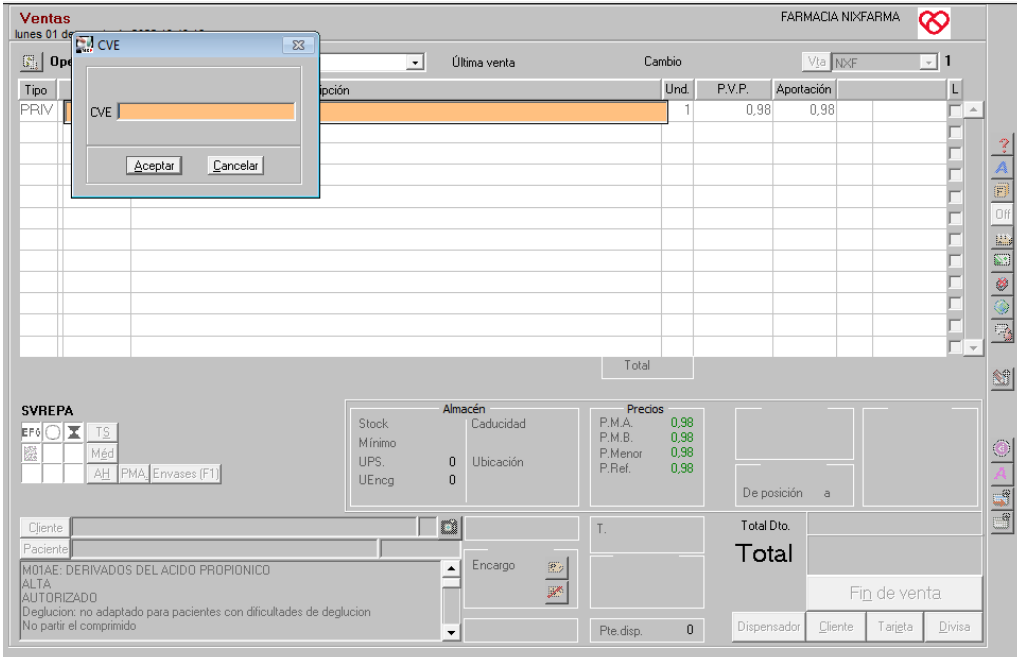

Ventas FARMACIA NIXFARMA

lunes 01 de agosto de 2022 13:43:18

Operador* NXF Caja CAJA3 Última venta Cambio Vta NXF 1

Tipo	Artículo	Descripción	Und	P.V.P.	Aportación	L
PRIV	709843		1	0,98	0,98	

Total

SVREPA

Almacén: Stock, Mínimo, UPS, UEncg; Caducidad, Ubicación

Precios: P.M.A. 0,98, P.M.B. 0,98, P.Menor 0,98, P.Ref. 0,98

Ciente, Paciente, Encargo, Pte. disp. 0

Total Dto. Total

Fin de venta

Dispensador, Cliente, Tarjeta, Divisa

M01AE: DERIVADOS DEL ACIDO PROPIONICO
ALTA
AUTORIZADO
Deglución: no adaptado para pacientes con dificultades de deglución
No partir el comprimido

- Cerrar la dispensación.

Ventas FARMACIA NIXFARMA
 lunes 01 de agosto de 2022 13:46:56

Operador* NXF Caja CAJA3 Última venta Cambio Vía NXF 1

Tipo	Artículo	Descripción	Und.	P.V.P.	Aportación	L
PRIV	709843	IBUPROFENO ARISTO EFG 600 MG 20 COMPRIMIDOS RECUBIERTOS	1	0,98	0,98	
PRIV			1			

IBUPROFENO ARISTO EFG 600 MG 20 COMPRIMIDOS RECUBIERTOS Total 1

SVREPA
 EF6 TS Méd
 AH PMA Envases (F1)

Almacén
 Stock -1 Caducidad
 Mínimo 0 Ubicación
 UPS 0 UEng 0 Pdte. pedir

Precios
 P.M.A. 0,98
 P.M.B. 0,98
 P.Menor 0,98
 P.Ref. 0,98

Ciente
 Paciente
 M01AE: DERIVADOS DEL ACIDO PROPIONICO
 ALTA AUTORIZADO
 Deglución: no adaptado para pacientes con dificultades de deglución
 No partir el comprimido

Encargo

Total Dto. 0,00
Total 0,98
 Cerrar disp. Paciente

Pte. disp. 0 Dispensador Cliente Tarjeta Divisa

- Una vez cerrada la dispensación se marca como dispensado con el siguiente icono

Ventas FARMACIA NIXFARMA
 lunes 01 de agosto de 2022 13:46:56

Operador* NXF Caja CAJA3 Última venta Cambio Vía NXF 1

Tipo	Artículo	Descripción	Und.	P.V.P.	Aportación	L
PRIV	709843	IBUPROFENO ARISTO EFG 600 MG 20 COMPRIMIDOS RECUBIERTOS	1	0,98	0,98	
LBRE			1			

IBUPROFENO ARISTO EFG 600 MG 20 COMPRIMIDOS RECUBIERTOS Total 1

SVREPA
 EF6 TS Méd
 AH PMA Envases (F1)

Almacén
 Stock -1 Caducidad
 Mínimo 0 Ubicación
 UPS 0 UEng 0 Pdte. pedir

Precios
 P.M.A. 0,98
 P.M.B. 0,98
 P.Menor 0,98
 P.Ref. 0,98

Ciente
 Paciente
 M01AE: DERIVADOS DEL ACIDO PROPIONICO
 ALTA AUTORIZADO
 Deglución: no adaptado para pacientes con dificultades de deglución
 No partir el comprimido

Encargo

Total Dto. 0,00
Total 0,98
 Fin de venta

Pte. disp. 0 Dispensador Cliente Tarjeta Divisa

- A partir de este paso se continua el proceso de venta habitual de Nixfarma.

4.1. Posibles mensajes en la verificación del CVE.

CVE anulado: Ocurre cuando se intenta validar una receta que ha sido anulada con anterioridad.

- Se muestra el siguiente mensaje y se anula la línea.

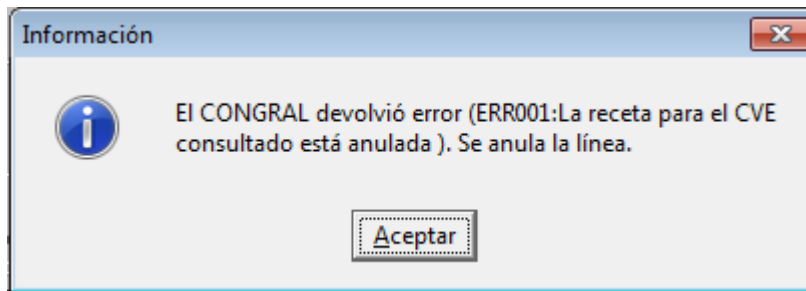

CVE ya dispensado: Ocurre cuando se intenta validar una receta que ya ha sido dispensada anteriormente.

- Se muestra el siguiente mensaje y se anula la línea.

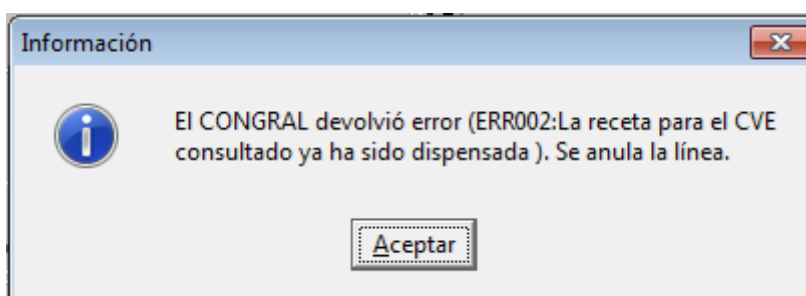

5. Anulación de dispensaciones.

Para anular una dispensación de Receta privada de papel, primeramente hay que localizar la venta donde se ha hecho la dispensación.

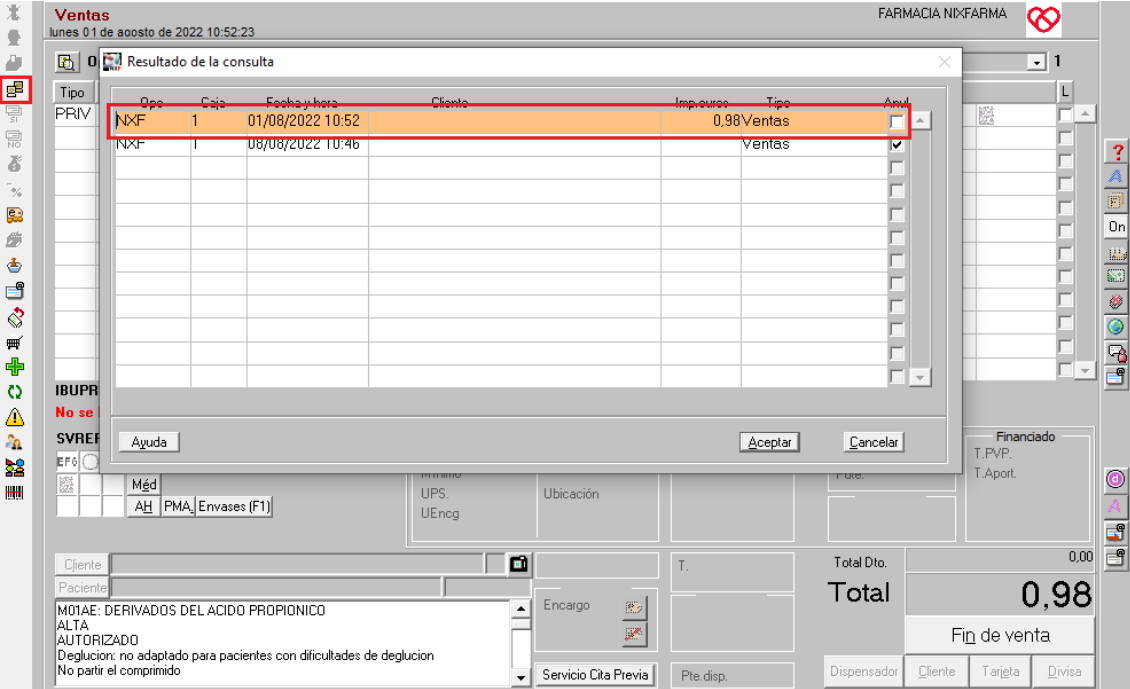

Tipo	Op	Caja	Fecha y hora	Ci	Imp	Tip	Anul
PRIV	NXF	1	01/08/2022 10:52		0,98	Ventas	<input type="checkbox"/>
	NXF	1	08/08/2022 10:46			Ventas	<input checked="" type="checkbox"/>

Financiado
T.PVP. 0,00
T.Aport. 0,98
Total 0,98
Fin de venta

- Una vez localizada la venta pulsar el botón “Anulación de receta electrónica”.

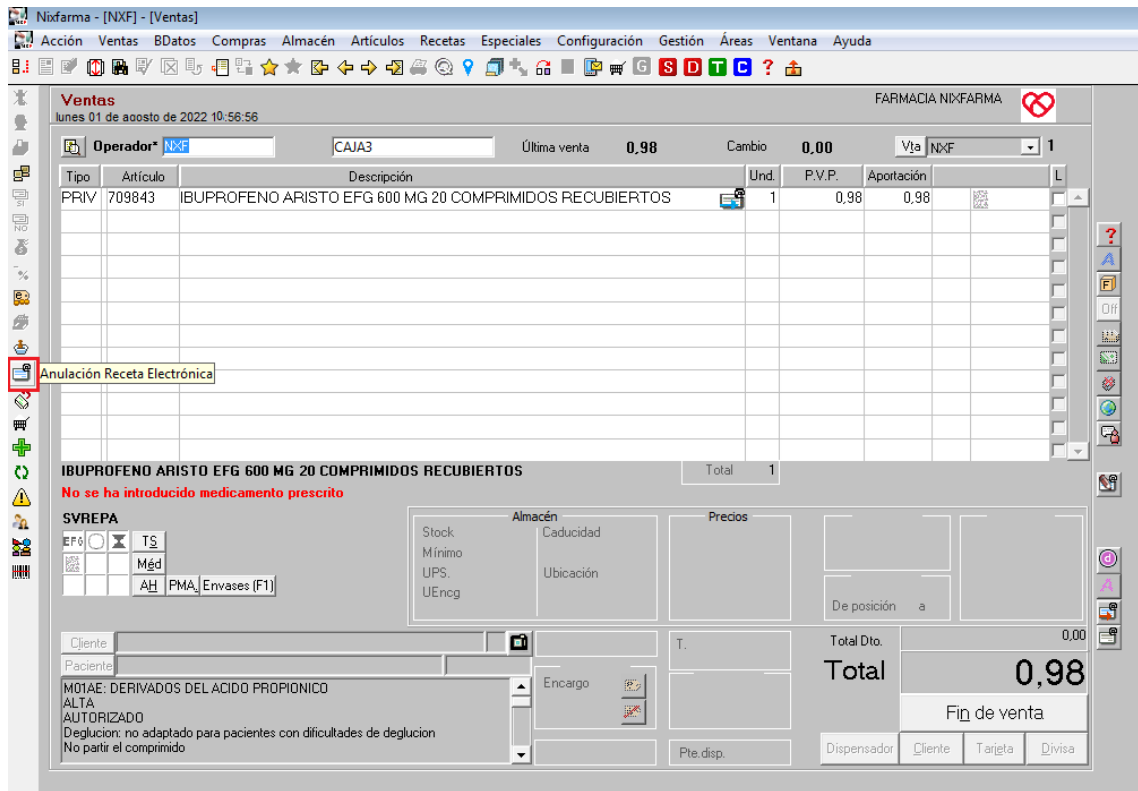

- Leer los artículos que se van a devolver o marcarlos manualmente y Aceptar.

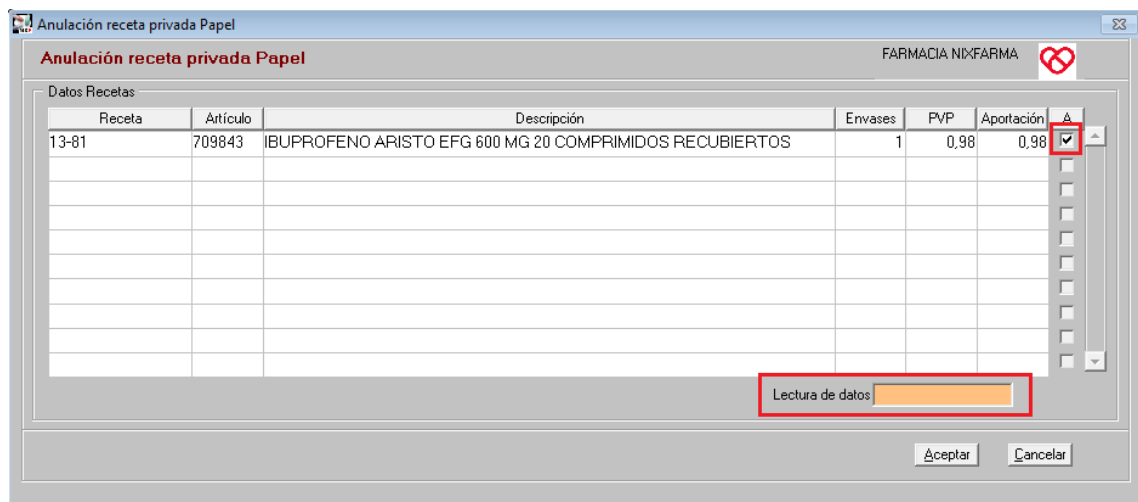

- Se genera la venta negativa.

Ventas FARMACIA NIXFARMA
 lunes 01 de agosto de 2022 13:00:59

Operador* NXF Caja CAJA3 Última venta 0,98 Cambio 0,00 Vta NXF 1

Tipo	Artículo	Descripción	Und.	P.V.P.	Aportación	L
PRIV	709843	IBUPROFENO ARISTO EFG 600 MG 20 COMPRIMIDOS RECUBIERTOS	-1	0,98	-0,98	
PRIV			1			

IBUPROFENO ARISTO EFG 600 MG 20 COMPRIMIDOS RECUBIERTOS Total -1

SVREPA XGBdYWG+aglUmh

EFV	TS	Almacén	Precios
		Stock 0	P.M.A. 0,98
		Caducidad 0	P.M.B. 0,98
		Mínimo 0	P.Menor 0,98
		UPS 0	P.Ref. 0,98
		Ubicación	
		UEncg 0	
		Pdte. pedir	

De posición a

Ciente

Paciente

M01AE: DERIVADOS DEL ACIDO PROPIONICO
 ALTA
 AUTORIZADO
 Deglucion: no adaptado para pacientes con dificultades de deglucion
 No partir el comprimido

Encargo

Pte.disp. 0

Total Dto. **Total -0,98**
 Fin de venta

Dispensador Cliente Tarjeta Divisa

- Finalizar la venta para terminar el proceso.

Una vez anulada la dispensación de una receta, esta pasa a estado válida y se podrá volver a dispensar.